PCA9685

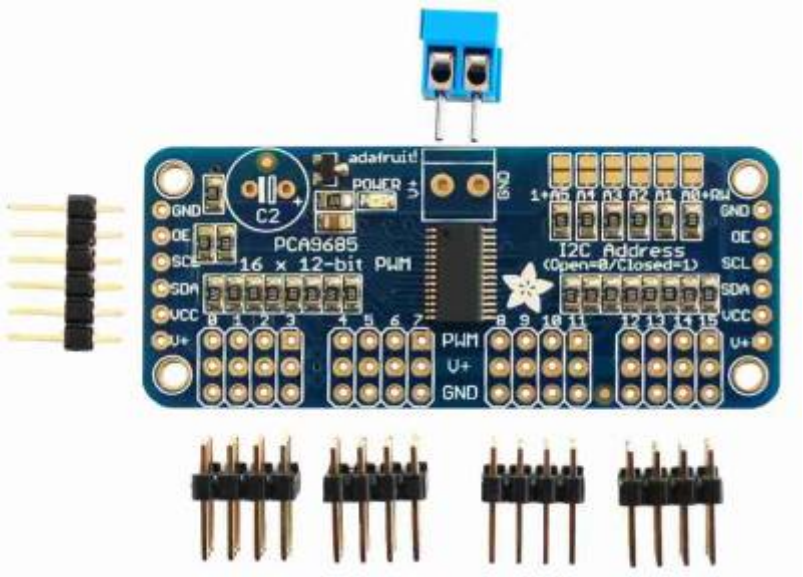

Permet de contrôler jusqu'à 16 servo-moteurs (ou LEDs) en PWM.

Peut être monté en série pour obtenir 32,64,128,... canaux et ce jusqu'à 62 x 16 = 992 canaux avec seulement 2 fils d'interface en I2C

PCA9685 -- ADAFRUIT

Datasheet PCA9685

From:
http://chanterie37.fr/fablab37110/ - **Castel'Lab le Fablab MJC de Château-Renault**

Permanent link:
http://chanterie37.fr/fablab37110/doku.php?id=start:arduino:pca9685&rev=1649746691

Last update: **2023/01/27 16:08**